

# Ranocchi

**GIS** | Add

Parcelazione



## I PLUS DI GIS Parcellazione

### > Esperienza

Concepito da un gruppo di lavoro che ha portato nell'applicativo le esperienze accumulate in oltre 20 anni di analisi e assistenza all'interno di aziende di primaria importanza del settore.

### > Semplicità

Semplicità e immediatezza di utilizzo, basso impatto di formazione iniziale per l'operatore dovuto alla personalizzazione delle maschere.

### > Anagrafica Unica "nativa"

GIS Parcellazione, all'interno della suite GIS, condivide con gli altri prodotti le strutture di base e le anagrafiche, eliminando ogni duplicazione di informazione tipica dei prodotti di vecchia concezione.

### > Integrazione con gli applicativi GIS

GIS Parcellazione dialoga "nativamente" con il resto delle procedure GIS dando allo studio la possibilità di intercettare e valorizzare ogni operazione compiuta.

### > Interfacciabilità con Strumenti di Gestione dello Studio

GIS Parcellazione, integrata con alcuni dei migliori strumenti di Gestione di Studio, permette di massimizzare le potenzialità di controllo delle attività operative dello studio e di migliorarne la produttività ed efficienza.

### > Stampe Grafiche

Stampe di servizio impostate in modalità grafica. Modulistica fiscale su form pdf tratti dai siti governativi ufficiali.

### > Strumento di sviluppo

Basato su uno strumento innovativo IDE che garantisce velocità di sviluppo, robustezza del codice prodotto e portabilità degli applicativi su qualsiasi piattaforma.

### > Internet

Grazie alla tecnologia di sviluppo e alla modernità del progetto, a differenza dei prodotti più datati, esiste una reale possibilità di poter fruire dei servizi anche in maniera remota.



SUITE	LINEA PRODOTTO	PRODOTTO
<p>&gt; <b>GIS</b></p> <p><b>GIS - Gestione Integrata Studio</b> - è lo strumento innovativo, completo, integrato ed intuitivo per commercialisti, consulenti del lavoro ed aziende. La suite è strutturata in archivi comuni, ogni procedura si basa su un'unica anagrafica e su tabelle condivise. Il progetto è gestito da gruppi di lavoro con esperienza ventennale focalizzati per tipologia di prodotto. Grazie alle nuove tecnologie, GIS semplifica la gestione delle problematiche fiscali e contabili più complesse.</p>	<p>&gt; <b>GIS   Com</b></p> <p><b>GIS Com:</b> Linea per la gestione contabile e fiscale. L'estrema linearità e facilità di utilizzo permettono un apprendimento immediato ed intuitivo delle varie gestioni e una sensibile riduzione dei tempi operativi degli studi. La profonda copertura funzionale è garanzia di gestione di tutti gli adempimenti e casistiche contabili e fiscali.</p>	<p>&gt; <b>GIS</b> Contabilità</p> <p>&gt; <b>GIS</b> Redditi</p> <p>&gt; <b>GIS</b> Bilanci</p>
	<p>&gt; <b>GIS   Add</b></p> <p><b>GIS Add:</b> Linea di prodotti per la gestione delle problematiche specifiche aziendali e degli studi. Integrata alle anagrafiche e ai sistemi di base della suite.</p>	<p>&gt; <b>GIS</b> Parcelazione</p> <p>&gt; <b>GIS</b> Antiriciclaggio</p> <p>&gt; <b>GIS</b> Redditi 770</p>
	<p>&gt; <b>GIS   Lab</b></p> <p><b>GIS Lab:</b> Linea per l'amministrazione e gestione del personale. L'impostazione degli archivi e la grande esperienza degli analisti hanno permesso di costruire un prodotto che riduce l'impegno dell'utente rispetto alla media del mercato, permettendo al cliente di affrontare l'elaborazione degli adempimenti basandosi su uno strumento solido e costantemente aggiornato.</p>	<p>&gt; <b>GIS</b> Paghe</p> <p>&gt; <b>GIS</b> Budget</p> <p>&gt; <b>GIS</b> Data Entry</p>

## CARATTERISTICHE TECNICHE

<b>Sistemi operativi</b>	Windows, Unix, Linux, Aix
<b>Linguaggio</b>	Acucobol GT
<b>Interfaccia utente</b>	Grafica nativa
<b>Funzioni integrate</b>	Invio email, generazione e stampa pdf, visualizzazione e stampa pcl
<b>Configurazione monoutenza</b>	Pentium 4 - 2,6 Ghz - 512 Mb RAM - HD 30 Gb
<b>Configurazione multiutenza</b>	
<b>Server</b>	Pentium 4 - 2,6 Ghz - 512 Mb RAM - HD 80 Gb
<b>Client</b>	Pentium 4 - 2,6 Ghz - 512 Mb RAM - HD 30 Gb
<b>Thin client</b>	Pentium 3 - 256 Mb RAM - HD 20 Gb

## PRINCIPALI CARATTERISTICHE

Anagrafica

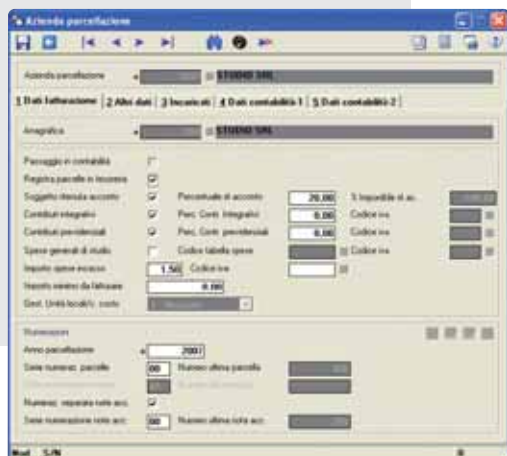

**GIS Parcellazione** condivide con la piattaforma GIS le anagrafiche e le tabelle "generiche" permettendo una efficace e veloce gestione della fatturazione.

**GIS Parcellazione** prevede il passaggio in fatturazione dei "volumi" provenienti dagli altri applicativi GIS (es. Numero cedolini elaborati, numero registrazioni in prima nota, Numero dichiarativi...).

**GIS Parcellazione** garantisce la completa gestione dell'emissione delle parcella professionali di un qualsiasi Studio di Professionisti.

**GIS Parcellazione** copre inoltre tutte le principali esigenze del professionista e dello studio:

- \_ Emissione preventiva di un estratto conto.
- \_ Emissione delle notule e successiva fatturazione.
- \_ Emissione diretta delle fatture.

**GIS Parcellazione** gestisce la prima nota di cassa dello studio permettendo l'aggiornamento dello scadenziario incassi e pagamenti. È anche prevista la possibilità di caricare un piano dei conti che permetta il trasferimento in contabilità dei movimenti.

## FUNZIONAMENTO DELLA PROCEDURA

Listini Clienti

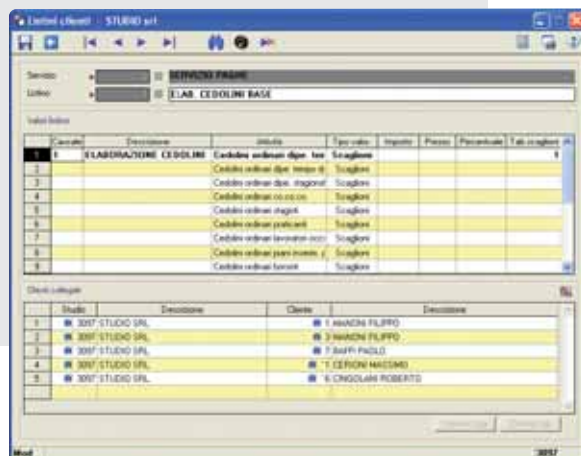

Parcellazione basata su listini standard (es. tariffe professionali) applicabili a più clienti o listini personalizzati per singolo cliente.

Gestione di listini con diverse logiche: a scaglioni, a tariffa fissa, a canone fisso con varie periodicità.

3 distinte modalità per l'inserimento delle attività o prestazioni da parcellare:

- \_ Recepimento automatico di tutti i principali movimenti dall'applicativo GIS Paghe, GIS Com e dagli altri applicativi della famiglia GIS.
- \_ Inserimento manuale da parte degli operatori dei valori consuntivi.
- \_ Inserimento a "preventivo" di valori prefissati.

Gestione degli anticipi di spese da parte dello studio.

L'emissione della notula e dei successivi fattura e pagamento è gestita avendo previsto tutti i casi che possono intercorrere tra professionista e cliente:

- \_ Emissione e variazione notule.
- \_ Gestione notula o fattura cumulativa o parziale.
- \_ Emissione di una fattura di acconto.
- \_ Generazione ed emissione automatica di Ri.ba.
- \_ Gestione dello scadenziario incassi e pagamenti.
- \_ Incasso con modalità diverse che interessa diverse notule/fatture.
- \_ Annullamento della notula.
- \_ Variazione delle causali.

## STAMPA DELLE NOTULE E DELLE FATTURE

Moduli notula

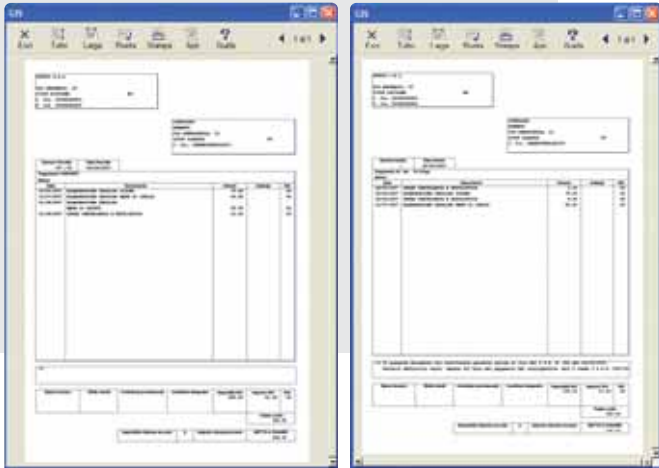

Personalizzazione di qualsiasi stampa, anche partendo da un modello Pdf (grafico), sia nella configurazione della stampa, sia nella disposizione delle informazioni sul modello.

Ogni stampa è gestibile in "pre-view" grafico, inviabile per e-mail o pubblicabile sul Webstudio (visualizzatore "web" dei documenti generati dall'applicativo GIS).

L'invio attraverso e-mail è personalizzabile e parametrico in funzione della tipologia di documento.

## VERIFICHE DI SINTESI

Scadenzario

Data	Importo	Causale	Descrizione causale	Emissione pagella	Importo
11/04/2007	211	1	Emissione pagella	Fascia 35/36 del 11/04/2007	1.800,00
23/04/2007	212	1	Emissione pagella	Fascia 37/38 del 23/04/2007	2.400,00
25/07/2007	213	1	Emissione pagella	Fascia 39/40 del 25/07/2007	1.500,00
25/07/2007	315	1	Emissione pagella	Fascia 35/36 del 25/07/2007	100,00

Scheda contabile (incassi e scadenze) per cliente permette un quadro di insieme del rapporto con il cliente: notule, fatture e gestione degli incassi

Situazione di cassa e movimenti con causali

Conti movimentati per cliente e totale dello studio

## INTEGRAZIONE CON GESTIONE STUDIO

Movimenti Clienti

Data	Causale	Descrizione	Importo	Max. Escluso
11/01/2007	1	ELABORAZIONE PRODOTTO	75,00	
11/01/2007	8	SPESA CANCELLERIA E NOTAIATICA	7,74	
25/07/2007	1	ELABORAZIONE CEDOLINI	50,00	Escluso
25/07/2007	8	SPESA CANCELLERIA E NOTAIATICA	9,14	

**GIS Parcellazione** oltre ad essere un prezioso strumento di gestione e di governo dello studio di un professionista è interfacciabile con alcuni strumenti di gestione avanzata dello studio (controllo dei processi e delle attività operative, pianificazione, budget, controllo di gestione).

**GIS Parcellazione** è utilizzabile in qualità di programma di fatturazione con prelievo in automatico delle informazioni dall'applicativo di gestione dello studio.

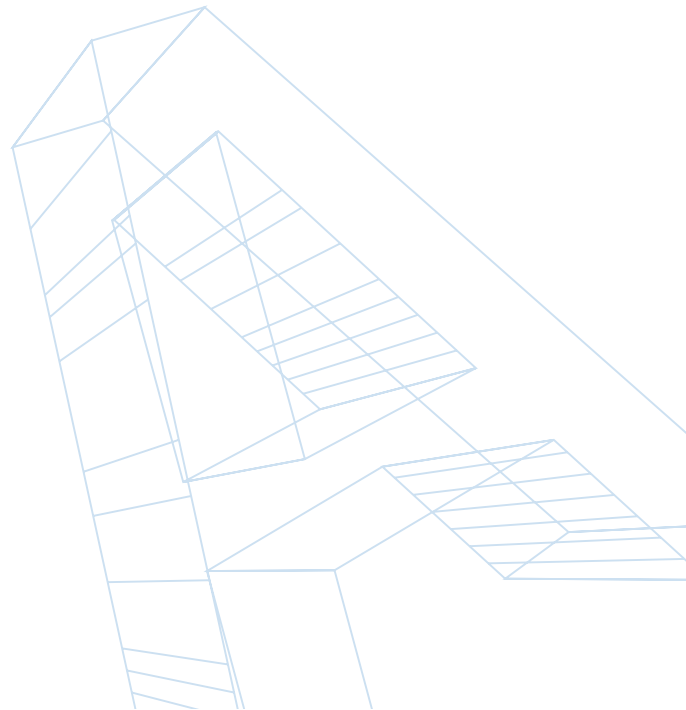

# Ranocchi

## **Ranocchi s.r.l.**

Via degli Olmi, 16/4  
61100 Pesaro (PU)  
t. +39 0721 22920  
f. +39 0721 406014

[www.ranocchi.it](http://www.ranocchi.it)

## **Ranocchi Com s.r.l.**

Via Ausa, 46  
47853 Cerasolo Ausa - Coriano (RN)  
t. +39 0541 759779  
f. +39 0541 759689

[www.ranochicom.com](http://www.ranochicom.com)

## **Ranocchi Lab s.r.l.**

Viale dei Gerani, 8/9  
60019 Senigallia (AN)  
t. +39 071 659035  
+39 071 7910077  
f. +39 071 7929377  
+39 071 7925966

[www.ranocchilab.com](http://www.ranocchilab.com)

## **Nethesis s.r.l.**

Via degli Olmi, 16/4  
61100 Pesaro (PU)  
t. +39 0721 405516  
f. +39 0721 268147

[www.nethesis.it](http://www.nethesis.it)

## **NTS Informatica s.r.l.**

S.S. Rimini-San Marino, 142  
47900 Rimini  
t. +39 0541 906611  
f. +39 0541 906610

[www.ntsinformatica.it](http://www.ntsinformatica.it)

## **Villa Matarazzo s.r.l.**

Centro Congressi e Meeting  
Via Farneto, 1  
61012 Gradara (PU)  
t. +39 0541 964645  
f. +39 0541 823056

[www.villamatarazzo.com](http://www.villamatarazzo.com)

© Tutti i nomi di aziende  
e prodotti menzionati  
sono marchi registrati  
dei rispettivi proprietari.